

### 1. Inscription sur les listes électorales



→ **Par internet :**  
en direct sur le service en ligne.



→ **Par courrier :**  
en rédigeant un courrier à votre  
mairie  
+ en joignant le formulaire.



→ **En mairie :**  
vous, ou quelqu'un à qui vous avez  
donné votre accord écrit.



Demandez à vos accompagnants  
de vous guider dans votre démarche  
ou de vous emmener à la mairie de votre ville.

### 2. Documents à fournir



→ **Carte d'identité ou passeport**

→ **Justificatif de domicile de moins de 3 mois**



⌚ Si vous habitez dans un logement individuel :  
une facture d'électricité, de gaz ou de téléphone fixe.

⌚ Si vous habitez dans une structure collective :  
le directeur vous donne une attestation  
avec l'adresse de la structure.



Si vous rencontrez des difficultés pour une situation  
particulière, appelez votre mairie.

### 3. Procuration

#### Pourquoi ?

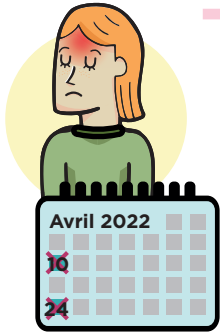

Vous pouvez voter par procuration :

- Si vous êtes absent le jour du vote
- Si vous ne pouvez pas y aller pour des raisons de santé ou en lien avec votre handicap.



#### Qui ?

Un électeur en qui vous avez confiance peut aller voter pour vous. Cet électeur n'est pas obligé d'habiter dans la même commune que vous.



C'est vous qui choisissez pour qui vous voulez voter.



Si vous êtes sous tutelle, vous ne pouvez pas donner votre procuration à : votre mandataire judiciaire, aux personnes qui vous accompagnent dans les établissements sociaux, médico-sociaux et sanitaires ou qui travaillent à votre service.

#### Comment ?



Faire une demande en direct sur un site en ligne. Valider la demande au commissariat, à la gendarmerie ou au tribunal.

Si vous ne pouvez pas vous déplacer, un policier ou un gendarme peut venir chez vous ou dans votre structure.

Faites une demande par écrit au commissariat ou à la gendarmerie, avec une attestation sur l'honneur que vous êtes dans l'impossibilité de venir.



Faire une demande sur un formulaire au commissariat, à la gendarmerie ou au tribunal.

N'oubliez pas votre numéro d'électeur et celui de la personne à qui vous donnez la procuration.

## COMMENT VOTER ?

## Jours du vote

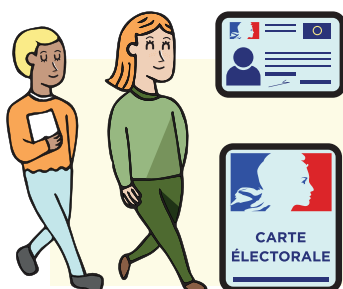

- 1.** Je rentre dans le **bureau de vote** avec ma **carte d'identité** et ma **carte d'électeur**.

- 2.** Les personnes du bureau de vote vérifient que je suis bien **inscrit**.

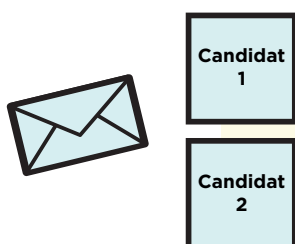

- 3.** Je prends **1 enveloppe** et au moins **2 bulletins**.

- 4.** Je rentre dans l'**isoloir**.  
Je peux me faire accompagner si nécessaire.  
Je mets le bulletin de mon choix dans l'enveloppe.

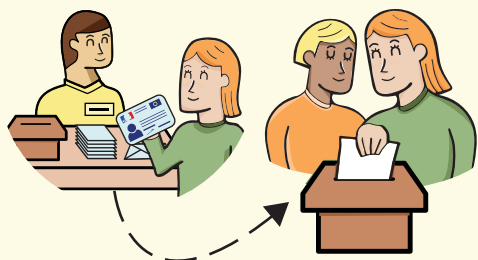
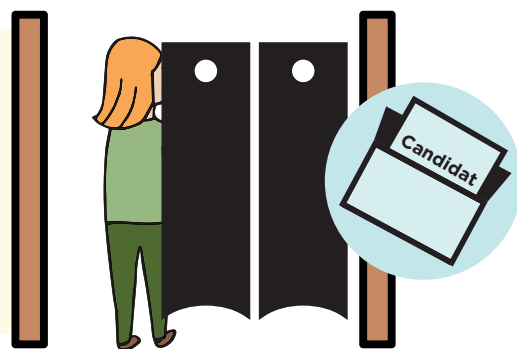

- 5.** Je présente ma carte d'identité et ma carte d'électeur.  
Une personne lit mon nom.  
Je mets l'**enveloppe dans l'urne**.  
Je peux me faire aider si nécessaire.

- 6.** Je signe la **feuille d'émargement**.  
Mon accompagnant peut signer à ma place.

